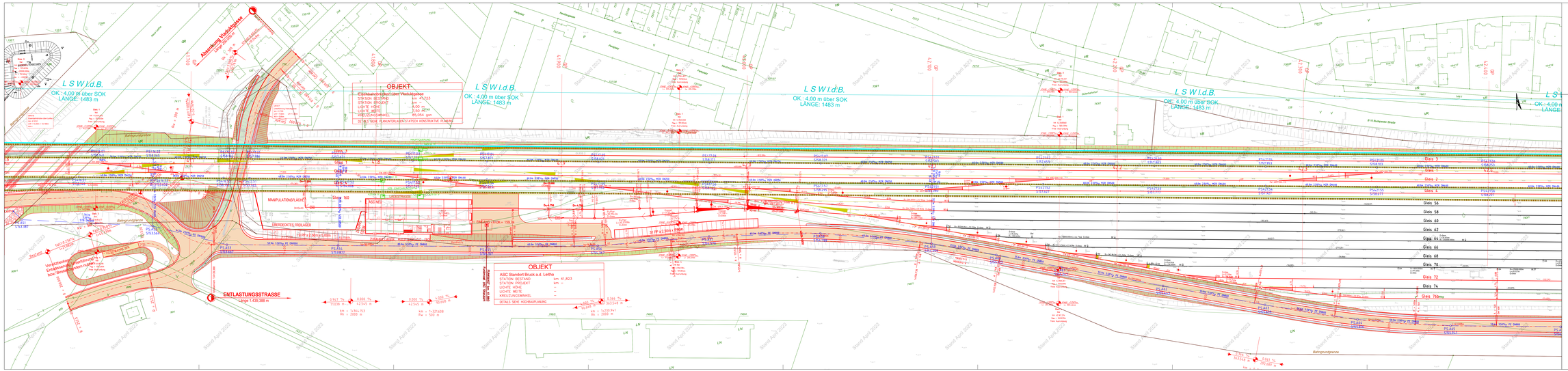

Kofinanziert von der Europäischen Union

ÖBB INFRA

AUSFERTIGUNG
ORDNUNGSNUMMER

STRECKE

Wien Hbf-Südostbahnhof (in Wbf)=Staatsgrenze nächst Nickelsdorf - (Hegyeshalom)
(VZG - Nr.: 11001)
Renovierung in Nordwestbahnhof
(VZG - Nr.: 19101)

FLUGHAFEN WIEN - OSTBAHN

Errichtung Verbindungsstrecke

km 19,300 - km 41,300

VERKEHRSPROJEKT
EINREICHPROJEKT

00				
01				
02				
03				
Index	Datum	Name	Abänderung der Änderung	Zustimmung

VORABZUG STAND 26.04.2023

OBJEKTNR.: STRECKENNR.: VZG - Nr.:

ABSCHNITT
Km / Bmk

Bearbeitet	00/00/0		Planverfasser
Gezeichnet	00/00/0		
Geprüft	00/00/0		
Ref.	00/00/0		
Plangröße	594 x 841 (1,5 fa lang)		
Maßstab	1:500		

LAGEPLAN
BLATT 3.08

Planung:
TEAM BBS-STOIK-TECTON
p.A. BBS ZT - GMBH
LINDENGASSE 4 / 16-17
1070 WIEN

Datum

tecton consult
Engineering ZT GmbH
Gumpendorfer Straße 63B, 1060 Wien
Tel.:01 5970800-0 , Fax: 01 5970800-20
E-Mail: office@tectonconsult.at

Unterschrift/Stempel

Fachplaner:
OBB-Infrastruktur AG
OB Projekte Neu-Ausbau
Ing. Christian Trummer
Projektleitung Wien Zentral
Unterschrift/Stempel

Projektleitung:
OBB-Infrastruktur AG
OB Projekte Neu-Ausbau
Ing. Christian Trummer
Projektleitung Wien Zentral
Unterschrift/Stempel