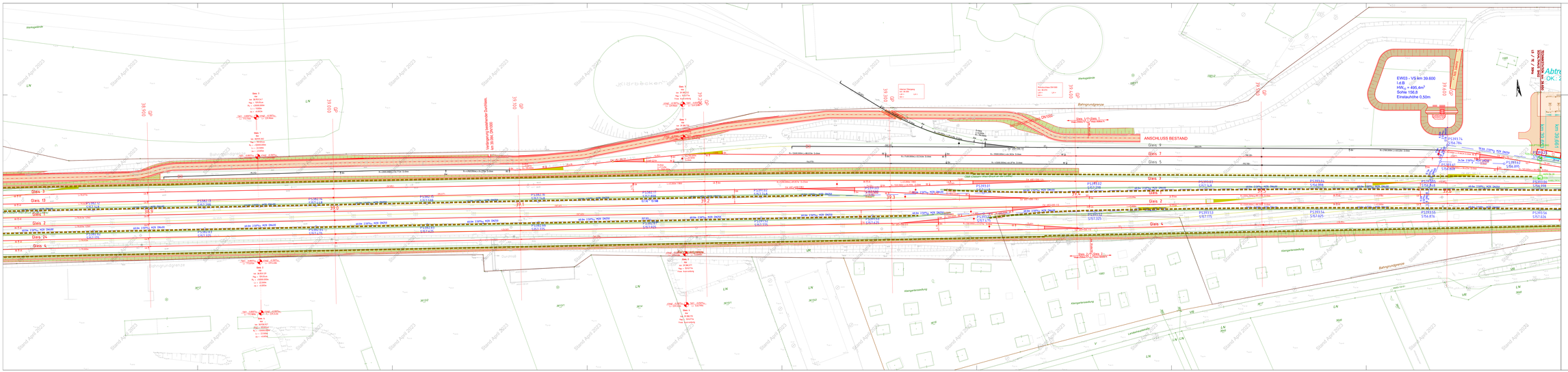


Kofinanziert von der Europäischen Union

ÖBB INFRA

| AUSFERTIGUNG |
|---|
| ORDNUNGSNUMMER |

# STRECKE

**Wien Hbf-Südosttangente (in Wolf-Trasse)grenze nächst Nickelsdorf - (Hegyeshalom)**
**(VZG - Nr.: 11501)**
**Renneu 2/4 Neuwaldegg/Ost**
**(VZG - Nr.: 19101)**

## FLUGHAFEN WIEN - OSTBAHN

Errichtung Verbindungsstrecke
km 19,300 - km 41,300

## VERKEHRSPROJEKT
## EINREICHPROJEKT

VORABZUG STAND 26.04.2023

| Index | Datum | Name | Beschreibung der Änderung | Zeichnung |
|---|---|---|---|---|
| 04 | | | | |
| 03 | | | | |
| 02 | | | | |
| 01 | | | | |
| 00 | | | | |

OBJEKTNR.: | STRECKENNR.: VZG - Nr.:

ABSCHNITT
Km ( Bau)

| | | | |
|---|---|---|---|
| Konstruiert | 00/00/00 | GM | Planmaß |
| Gezeichnet | 00/00/00 | GM | |
| Geprüft | 00/00/00 | JW | |
| Genehmigt | JSH | | |
| Maßstab | 1:500 | | |
| Kontrolliert | | | |

LAGEPLAN
BLATT 3.04

Planung:
TEAM BBBS-STOIK-TECTON
p.A.
LINDENGASSE 4 / 16-17
1070 WIEN

tecton consult
Engineering ZT GmbH
Lindengasse 4 / 16-17, 1070 Wien
Tel.:01 5970400 - 0 Fax:-154 24
E-Mail: office@technoconsult.at

Fachrichtung:
ÖBB-Infrastruktur AG
GB Projekte Neu/Ausbau
Ing. Christian Tschinkel
Projektleitung Wien Zentral
Unterschrift/Stempel

Projektleitung:
ÖBB-Infrastruktur AG
GB Projekte Neu/Ausbau
Ing. Christian Tschinkel
Projektleitung Wien Zentral
Unterschrift/Stempel

Datum | Unterschrift/Stempel