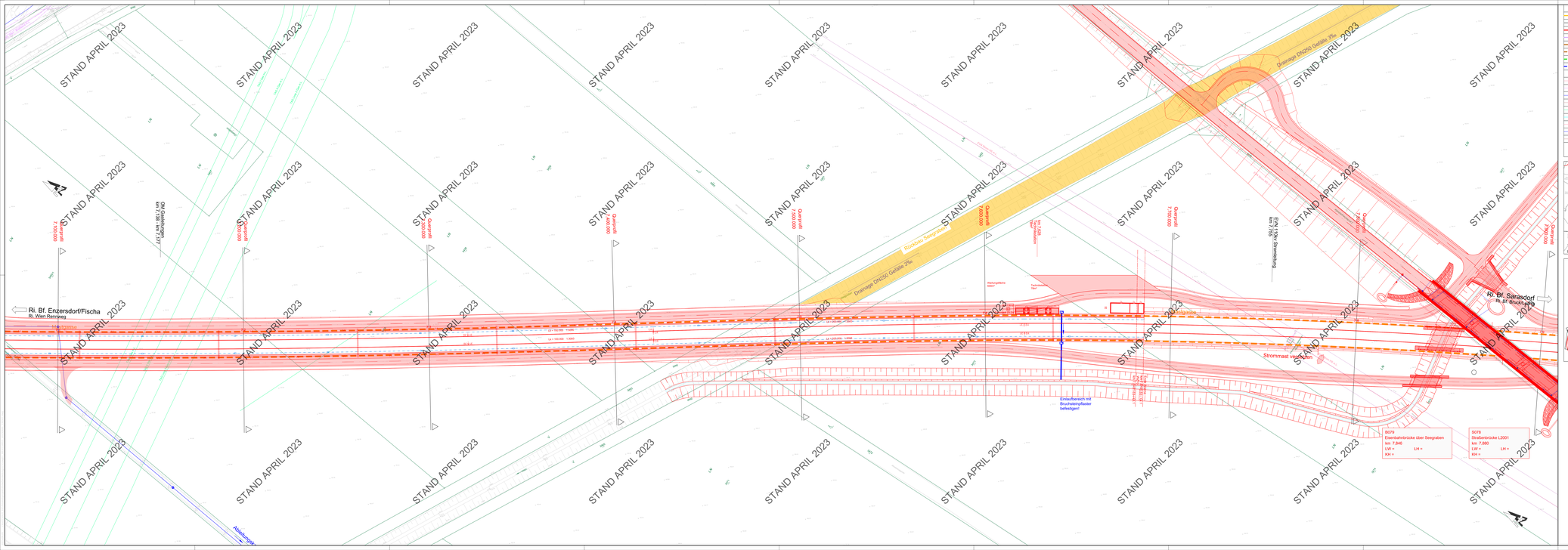

LEGENDE

- GLEISACHSE ABTRAG
- BESTAND
- Projekt
- Kontextprojekt
- Bahngrundgrenze
- neue Bahngrundgrenze
- Bauverbotsbereich gemäß Bestand
- Bauverbotsbereich gemäß Projekt

EINBAUTEN

- STROM
- FERNMELDE
- WASSER
- KANAL
- GAS
- FERNWÄRME
- STROM WIRD AUFGELASSEN
- WASSER WIRD AUFGELASSEN
- KANAL WIRD AUFGELASSEN

ANMERKUNG:

Die dargestellten Leitungen und Einbauten wurden auf Grund der Angaben der jeweiligen Einbauentrager bestmöglich in die bestehende Geländeaufnahme eingearbeitet. Durch die oft unrichtigen und unvollständigen Planunterlagen, ist eine Verifizierung der Leitungen und Einbauten durch Mitarbeiter der Einbauentrager vor Ort unbedingt notwendig.

Vermessung SCHMID Because Size Matters

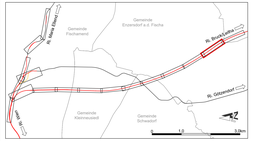

AMP002-LIV-000039F-02-2116-E-00

ÖBB INFRA

AUFBYSTUURO

ERLASE
414_16

STRECKE

Wien Hbf-Südostbahngrenze (in Wien-Simmering) (nicht Nickelsdorf - (Hegyeshalom)
(VZG - Nr.: 1181)
Rennweg (in Neu-Hinterbrühl/bei Mödling)
(VZG - Nr.: 1910)

FLUGHAFEN WIEN - OSTBAHN
Errichtung Verbindungsstrecke
km 19,300 - km 41,500
(VZG - Nr.: 19601)

VERKEHRSPROJEKT

EINREICHPROJEKT

Index	Datum	Änderungen	Gez.
00			
01			
02			
03			
04			
05			
Index	Datum	Name	Änderungen/Ergänzungen Genehmigung

OBJECTNR.: STRECKENNR.:

ABSCHNITT
Km / Bst.

Bearbeitet		Geprüft	
Name		Name	
Datum		Datum	
Maßstab	1:500	Format	A0

Plannummer

Lageplan - Blatt 16

Planung:
TEAM BBS-STOW-TECTON
a.n.
BBS-STOW-TECTON
GMBH & CO KG
LINDENGASSE 7-9/1/17
1070 WIEN

Datum

Unterschrift/Stempel

Fachbüro:
ÖBB-Infrastruktur AG
Geschäftsführung
DI Erich Kirchler
Projektleitung DI Daniel Schwarzmann
Unterschrift/Stempel

STOW & PARTNER ZT GMBH
Ing. Christian Tuschek
Hintzerstraße 55
1110 Wien
T: +43 1 749 40 41-0
office@stow.at

Projektleitung:
ÖBB-Infrastruktur AG
Geschäftsführung
Ing. Christian Tuschek
Projektleitung DI Daniel Schwarzmann
Unterschrift/Stempel