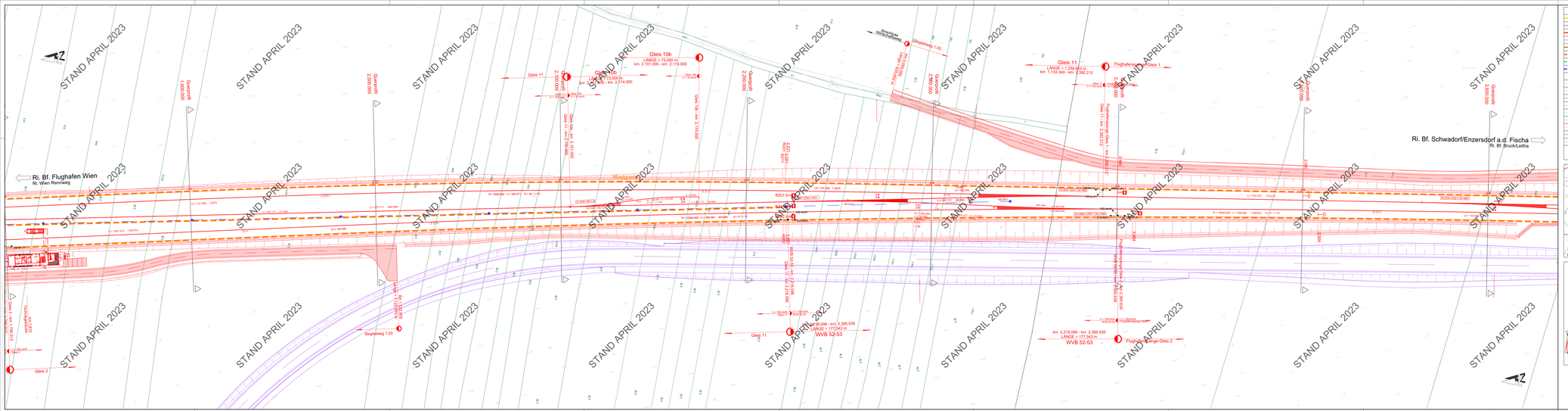
Ri. Bf. Flughafen Wien
Ri. Wien Rennweg
Ri. Bf. Schwadorf/Enzersdorf a.d. Fischa
Ri. Bf. Bruck/Leitha
Gleis 10b
LÄNGE = 73.000 m
km: 2.101.000 - km: 2.174.000
Gleis 11
LÄNGE = 1.258.883 m
km: 1.133.349 - km: 2.392.212
Flughafen Gleis 1
Flughafen Gleis 2
Gleis 2
Gleis 1
km: 2.218.096 - km: 2.395.639
LÄNGE = 177.543 m
WVB 52-53
Mistlgasse
Quertrasse 1.000.000
Quertrasse 2.000.000
Quertrasse 2.200.000
Quertrasse 2.300.000
Quertrasse 2.400.000
Quertrasse 2.500.000
Quertrasse 2.600.000
Quertrasse 2.700.000
Quertrasse 2.800.000
Quertrasse 2.900.000
Quertrasse 3.000.000
Quertrasse 3.100.000
Quertrasse 3.200.000
Quertrasse 3.300.000
Quertrasse 3.400.000
Quertrasse 3.500.000
Quertrasse 3.600.000
Quertrasse 3.700.000
Quertrasse 3.800.000
Quertrasse 3.900.000
Quertrasse 4.000.000
Quertrasse 4.100.000
Quertrasse