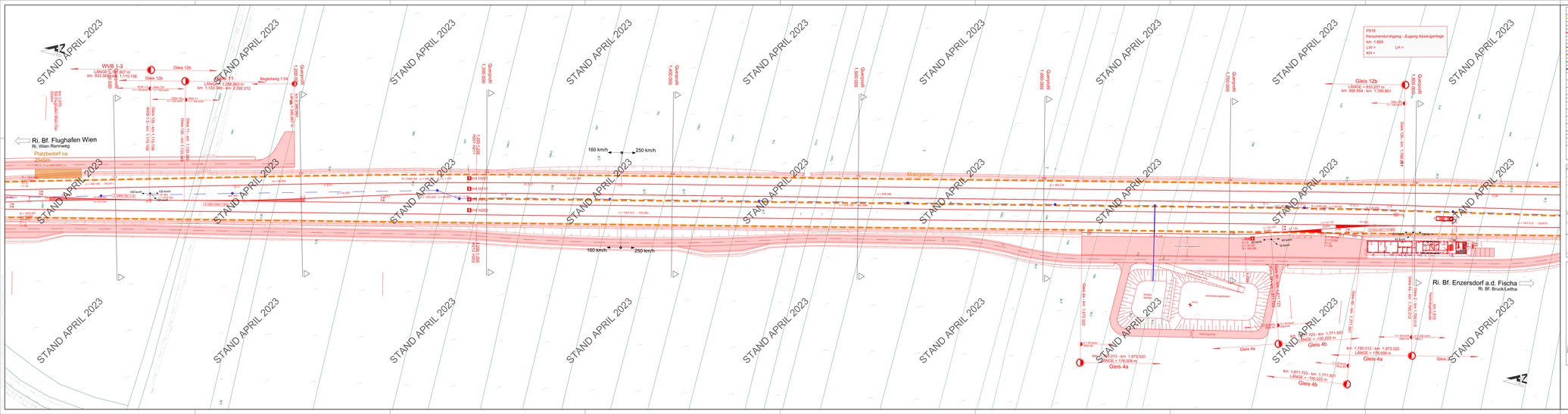

LEGENDE

- GLEISACHSE ABTRAG
- BESTAND
- Projekt
- Kontextprojekt
- Bahngrundgrenze
- neue Bahngrundgrenze
- Bauverbotsbereich gemäß Bestand
- Bauverbotsbereich gemäß Projekt

EINBAUTEN

- STROM
- FERNMELDE
- WASSER
- KANAL
- GAS
- FERNWÄRME
- STROM WIRD AUFGELASSEN
- WASSER WIRD AUFGELASSEN
- KANAL WIRD AUFGELASSEN

ANMERKUNG:

Die dargestellten Leitungen und Einbauten wurden auf Grund der Angaben der jeweiligen Einbauträger bestmöglich in die bestehende Geländeaufnahme eingearbeitet. Durch die oft jedoch sehr mangelhaften Planunterlagen, ist eine Verifizierung der Leitungen und Einbauten durch Mitarbeiter der Einbauträger vor Ort unbedingt notwendig.

Vermessung SCHMID
Because Size Matters

AMP002-LIV-00003P-00-2108-E00

ÖBB INFRA

AUSFERTIGUNG

ERLASS
414_04

STRECKE

Wien Hbf-Südostlangsamte (in Wien-Erdberg) - Wien Hbf-Ostbahnhof - Wien Nordwestbahnhof - Wien Rennweg (in Wien-Hütteldorf (VZG / Nr.: 19101)

FLUGHAFEN WIEN - OSTBAHN
Errichtung Verbindungsstrecke
km 19.300 - km 41.300
(VZG - Nr.: 19601)

VERKEHRSPROJEKT

EINREICHPROJEKT

00				
01				
02				
03				
04				
Index	Datum	Name	Änderungen zur Änderung	Zeichnung

OBJEKTNR.: STRECKENNR.:

ABSCHNITT
Km / Blatt

Bearbeitet	Gezeichnet	Geprüft
Name	Name	Name
Datum	Datum	Datum
Freigabe	Freigabe	Freigabe
Datum	Datum	Datum

Maßstab: 1:500

Plangrund

Lageplan - Blatt 08

Planung:
TEAM BBB-STOIK-TECTON
o.e.
9800 ZT - GMBH
LINDENGASSE 4 / 16-17
1070 WIEN

Datum

STOIK & PARTNER ZT-GMBH
Architekten
Ziviltechniker
Lindengasse 4 / 16-17
1070 Wien
www.stoik.at
office@stoik.at
+43 1 526 42 00

Unterschrift/Stempel

Fachbereich:
ÖBB-Infrastruktur AG
GB Projekte Neu-Ausbau
Geschäftsbereich Projektleitung Ostbahn Stadtbahn
Geschäftsführung Projektleitung

Projektleitung:
ÖBB-Infrastruktur AG
GB Projekte Neu-Ausbau
Geschäftsbereich Projektleitung Ostbahn Stadtbahn
Geschäftsführung Projektleitung