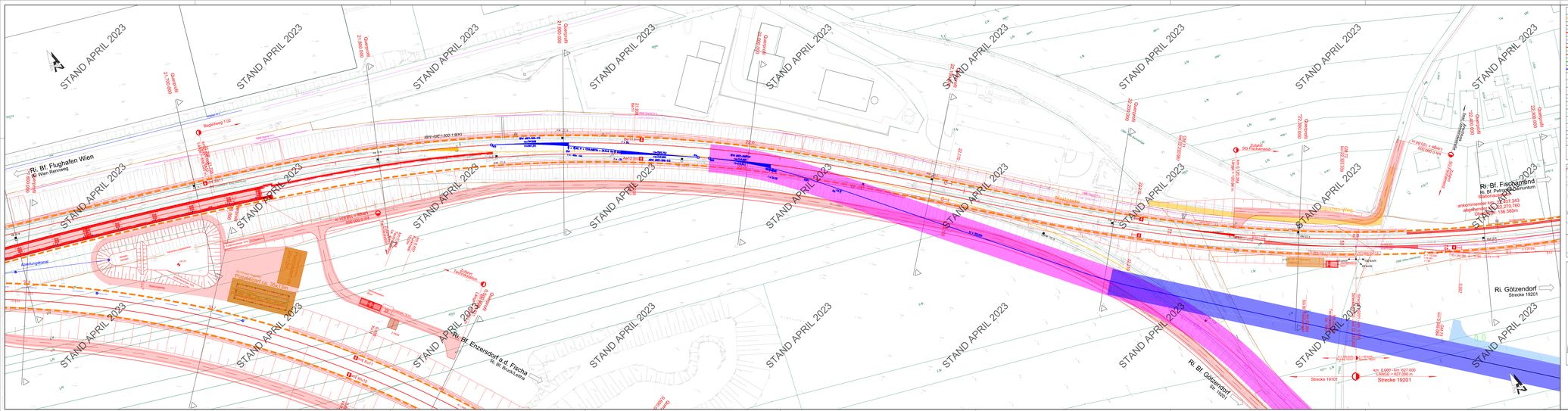
STAND APRIL 2023
Rl. Bf. Flughafen Wien
Rl. Wien Hennweg
Rl. Bf. Fischamend
Rl. Bf. Penzing Sanatorium
Rl. Bf. Einzersdorf a.d. Fischa
Rl. Bf. Brunkirchen
Rl. Bf. Gütenbach
Rl. Bf. Gütenbach
Rl. Götzendorf
Strecke 19001
Strecke 19101
Strecke 19201
Anschlussgleis
Parkplatz ca. 35 Stellen
Bauzeitlicher Weg
Zufahrt Fischerhütte
SG Fischerhütte
Bauzeitlicher Weg
Bauzeitlicher Weg
Bauzeitlicher Weg