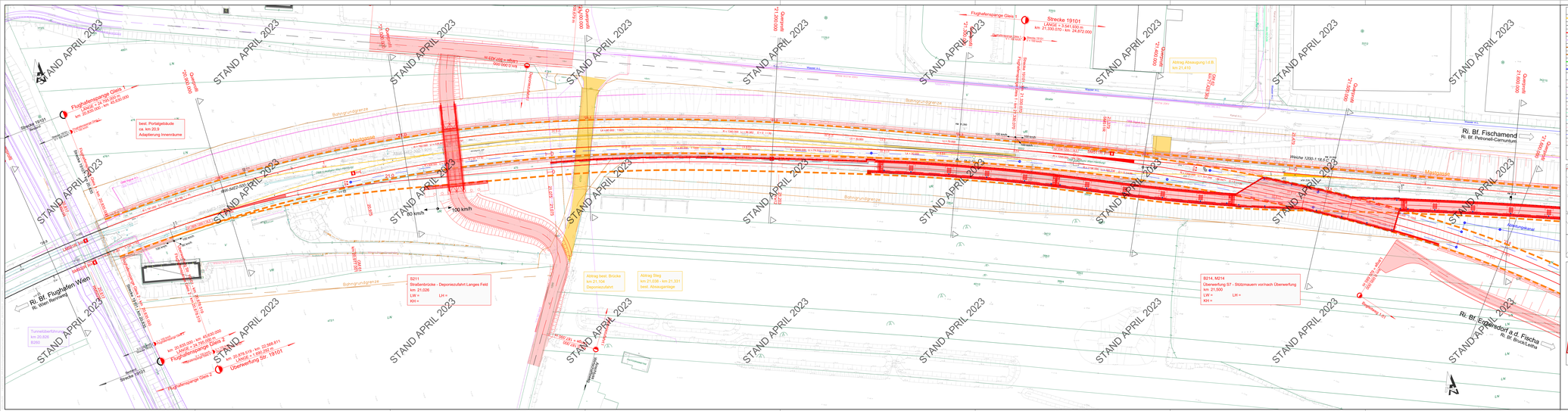
STAND APRIL 2023
Rl. Bf. Flughafen Wien
Rl. Wien Rennweg
Rl. Bf. Fischamend
Rl. Bf. Petronell-Carnuntum
Rl. Bf. Erdberg
Rl. Bf. Erdberg a.d. Fischa
Rl. Bf. Bruckneudorf
Flughafenspange Gleis 1
Strecke 19101
LÄNGE = 3.541,600 m
km 21,330.010 - km 24,872.000
Flughafenspange Gleis 2
Überwerfung Bf. 19101
Tunnelbeginn
km 20,626
B260
best. Portalgebäude
ca. km 20,9
Adaptierung Innenräume
Bahngrundgrenze
Maßnahmenbereich
Abzweigung Lt.B
km 21,410
Abzweigung Rt.B
km 21,500
Abzweigung Lt.A
km 21,500
Abzweigung Rt.A
km 21,500
Abzweigung Lt.C
km 21,500
Abzweigung Rt.C
km 21,500
Abzweigung Lt.D
km 21,500
Abzweigung Rt.D
km 21,500
Abzweigung Lt.E
km 21,500
Abzweigung Rt.E
km 21,500
Abzweigung Lt.F
km 21,500
Abzweigung Rt.F
km 21,500
Abzweigung Lt.G
km 21,500
Abzweigung Rt.G
km 21,500
Abzweigung Lt.H
km 21,500
Abzweigung Rt.H
km 21,500
Abzweigung Lt.I
km 21,500
Abzweigung Rt.I
km 21,500
Abzweigung Lt.J
km 21,500
Abzweigung Rt.J
km 21,500
Abzweigung Lt.K
km 21,500
Abzweigung Rt.K
km 21,500
Abzweigung Lt.L
km 21,500
Abzweigung Rt.L
km 21,500
Abzweigung Lt.M
km 21,500
Abzweigung Rt.M
km 21,500
Abzweigung Lt.N
km 21,500
Abzweigung Rt.N
km 21,500
Abzweigung Lt.O
km 21,500
Abzweigung Rt.O
km 21,500
Abzweigung Lt.P
km 21,500
Abzweigung Rt.P
km 21,500
Abzweigung Lt.Q
km 21,500
Abzweigung Rt.Q
km 21,500
Abzweigung Lt.R
km 21,500
Abzweigung Rt.R
km 21,500
Abzweigung Lt.S
km 21,500
Abzweigung Rt.S
km 21,500
Abzweigung Lt.T
km 21,500
Abzweigung Rt.T
km 21,500
Abzweigung Lt.U
km 21,500
Abzweigung Rt.U
km 21,500
Abzweigung Lt.V
km 21,500
Abzweigung Rt.V
km 21,500
Abzweigung Lt.W
km 21,500
Abzweigung Rt.W
km 21,500
Abzweigung Lt.X
km 21,500
Abzweigung Rt.X
km 21,500
Abzweigung Lt.Y
km 21,500
Abzweigung Rt.Y
km 21,500
Abzweigung Lt.Z
km 21,500
Abzweigung Rt.Z
km 21,500
Abzweigung Lt.AA
km 21,500
Abzweigung Rt.AA
km 21,500
Abzweigung Lt.AB
km 21,500
Abzweigung Rt.AB
km 21,500
Abzweigung Lt.AC
km 21,500
Abzweigung Rt.AC
km 21,500
Abzweigung Lt.AD
km 21,500
Abzweigung Rt.AD
km 21,500
Abzweigung Lt.AE
km 21,500
Abzweigung Rt.AE
km 21,500
Abzweigung Lt.AF
km 21,500
Abzweigung Rt.AF
km 21,500
Abzweigung Lt.AG
km 21,500
Abzweigung Rt.AG
km 21,500
Abzweigung Lt.AH
km 21,500
Abzweigung Rt.AH
km 21,500
Abzweigung Lt.AI
km 21,500
Abzweigung Rt.AI
km 21,500
Abzweigung Lt.AJ
km 21,500
Abzweigung Rt.AJ
km 21,500
Abzweigung Lt.AK
km 21,500
Abzweigung Rt.AK
km 21,500
Abzweigung Lt.AL
km 21,500
Abzweigung Rt.AL
km 21,500
Abzweigung Lt.AM
km 21,500
Abzweigung Rt.AM
km 21,500
Abzweigung Lt.AN
km 21,500
Abzweigung Rt.AN
km 21,500
Abzweigung Lt.AO
km 21,500
Abzweigung Rt.AO
km 21,500
Abzweigung Lt.AP
km 21,500
Abzweigung Rt.AP
km 21,500
Abzweigung Lt.AQ
km 21,500
Abzweigung Rt.AQ
km 21,500
Abzweigung Lt.AR
km 21,500
Abzweigung Rt.AR
km 21,500
Abzweigung Lt.AS
km 21,500
Abzweigung Rt.AS
km 21,500
Abzweigung Lt.AT
km 21,500
Abzweigung Rt.AT
km 21,500
Abzweigung Lt.AU
km 21,500
Abzweigung Rt.AU
km 21,500
Abzweigung Lt.AV
km 21,500
Abzweigung Rt.AV
km 21,500
Abzweigung Lt.AW
km 21,500
Abzweigung Rt.AW
km 21,500
Abzweigung Lt.AX
km 21,500
Abzweigung Rt.AX
km 21,500
Abzweigung Lt.AY
km 21,500
Abzweigung Rt.AY
km 21,500
Abzweigung Lt.AZ
km 21,500
Abzweigung Rt.AZ
km 21,500
Abzweigung Lt.BA
km 21,500
Abzweigung Rt.BA
km 21,500
Abzweigung Lt.BB
km 21,500
Abzweigung Rt.BB
km 21,500
Abzweigung Lt.BC
km 21,500
Abzweigung Rt.BC
km 21,500
Abzweigung Lt.BD
km 21,500
Abzweigung Rt.BD
km 21,500
Abzweigung Lt.BE
km 21,500
Abzweigung Rt.BE
km 21,500
Abzweigung Lt.BF
km 21,500
Abzweigung Rt.BF
km 21,500
Abzweigung Lt.BG
km 21,500
Abzweigung Rt.BG
km 21,500
Abzweigung Lt.BH
km 21,500
Abzweigung Rt.BH
km 21,500
Abzweigung Lt.BI
km 21,500
Abzweigung Rt.BI
km 21,500
Abzweigung Lt.BJ
km 21,500
Abzweigung Rt.BJ
km 21,500
Abzweigung Lt.BK
km 21,500
Abzweigung Rt.BK
km 21,500
Abzweigung Lt.BL
km 21,500
Abzweigung Rt.BL
km 21,500
Abzweigung Lt.BM
km 21,500
Abzweigung Rt.BM
km 21,500
Abzweigung Lt.BN
km 21,500
Abzweigung Rt.BN
km 21,500
Abzweigung Lt.BO
km 21,500
Abzweigung Rt.BO
km 21,500
Abzweigung Lt.BP
km 21,500
Abzweigung Rt.BP
km 21,500
Abzweigung Lt.BQ
km 21,500
Abzweigung Rt.BQ
km 21,500
Abzweigung Lt.BR
km 21,500
Abzweigung Rt.BR
km 21,500
Abzweigung Lt.BS
km 21,500
Abzweigung Rt.BS
km 21,500
Abzweigung Lt.BT
km 21,500
Abzweigung Rt.BT
km 21,500
Abzweigung Lt.BU
km 21,500
Abzweigung Rt.BU
km 21,500
Abzweigung Lt.BV
km 21,500
Abzweigung Rt.BV
km 21,500
Abzweigung Lt.BW
km 21,500
Abzweigung Rt.BW
km 21,500
Abzweigung Lt.BX
km 21,500
Abzweigung Rt.BX
km 21,500
Abzweigung Lt.BY
km 21,500
Abzweigung Rt.BY
km 21,500
Abzweigung Lt.BZ
km 21,500
Abzweigung Rt.BZ
km 21,500
Abzweigung Lt.CA
km 21,500
Abzweigung Rt.CA
km 21,500
Abzweigung Lt.CB
km 21,500
Abzweigung Rt.CB
km 21,500
Abzweigung Lt.CC
km 21,500
Abzweigung Rt.CC
km 21,500
Abzweigung Lt.CD
km 21,500
Abzweigung Rt.CD
km 21,500
Abzweigung Lt.CE
km 21,500
Abzweigung Rt.CE
km 21,500
Abzweigung Lt.CF
km 21,500
Abzweigung Rt.CF
km 21,500
Abzweigung Lt.CG
km 21,500
Abzweigung Rt.CG
km 21,500
Abzweigung Lt.CH
km 21,500
Abzweigung Rt.CH
km 21,500
Abzweigung Lt.CI
km 21,500
Abzweigung Rt.CI
km 21,500
Abzweigung Lt.CJ
km 21,500
Abzweigung Rt.CJ
km 21,500
Abzweigung Lt.CK
km 21,500
Abzweigung Rt.CK
km 21,500
Abzweigung Lt.CL
km 21,500
Abzweigung Rt.CL
km 21,500
Abzweigung Lt.CM
km 21,500
Abzweigung Rt.CM
km 21,500
Abzweigung Lt.CN
km 21,500
Abzweigung Rt.CN
km 21,500
Abzweigung Lt.CO
km 21,500
Abzweigung Rt.CO
km 21,500
Abzweigung Lt.CP
km 21,500
Abzweigung Rt.CP
km 21,500
Abzweigung Lt.CQ
km 21,500
Abzweigung Rt.CQ
km 21,500
Abzweigung Lt.CR
km 21,500
Abzweigung Rt.CR
km 21,500
Abzweigung Lt.CS
km 21,500
Abzweigung Rt.CS
km 21,500
Abzweigung Lt.CT
km 21,500
Abzweigung Rt.CT
km 21,500
Abzweigung Lt.CU
km 21,500
Abzweigung Rt.CU
km 21,500
Abzweigung Lt.CV
km 21,500
Abzweigung Rt.CV
km 21,500
Abzweigung Lt.CW
km 21,500
Abzweigung Rt.CW
km 21,500
Abzweigung Lt.CX
km 21,500
Abzweigung Rt.CX
km 21,500
Abzweigung Lt.CY
km 21,500
Abzweigung Rt.CY
km 21,500
Abzweigung Lt.CZ
km 21,500
Abzweigung Rt.CZ
km 21,500
Abzweigung Lt.DA
km 21,500
Abzweigung Rt.DA
km 21,500
Abzweigung Lt.DB
km 21,500
Abzweigung Rt.DB
km 21,500
Abzweigung Lt.DC
km 21,500
Abzweigung Rt.DC
km 21,500
Abzweigung Lt.DD
km 21,500
Abzweigung Rt.DD
km 21,500
Abzweigung Lt.DE
km 21,500
Abzweigung Rt.DE
km 21,500
Abzweigung Lt.DF
km 21,500
Abzweigung Rt.DF
km 21,500
Abzweigung Lt.DG
km 21,500
Abzweigung Rt.DG
km 21,500
Abzweigung Lt.DH
km 21,500
Abzweigung Rt.DH
km 21,500
Abzweigung Lt.DI
km 21,500
Abzweigung Rt.DI
km 21,500
Abzweigung Lt.DJ
km 21,500
Abzweigung Rt.DJ
km 21,500
Abzweigung Lt.DK
km 21,500
Abzweigung Rt.DK
km 21,500
Abzweigung Lt.DL
km 21,500
Abzweigung Rt.DL
km 21,500
Abzweigung Lt.DM
km 21,500
Abzweigung Rt.DM
km 21,500
Abzweigung Lt.DN
km 21,500
Abzweigung Rt.DN
km 21,500
Abzweigung Lt.DO
km 21,500
Abzweigung Rt.DO
km 21,500
Abzweigung Lt.DP
km 21,500
Abzweigung Rt.DP
km 21,500
Abzweigung Lt.DQ
km 21,500
Abzweigung Rt.DQ
km 21,500
Abzweigung Lt.DR
km 21,500
Abzweigung Rt.DR
km 21,500
Abzweigung Lt.DS
km 21,500
Abzweigung Rt.DS
km 21,500
Abzweigung Lt.DT
km 21,500
Abzweigung Rt.DT
km 21,500
Abzweigung Lt.DU
km 21,500
Abzweigung Rt.DU
km 21,500
Abzweigung Lt.DV
km 21,500
Abzweigung Rt.DV
km 21,500
Abzweigung Lt.DW
km 21,500
Abzweigung Rt.DW
km 21,500
Abzweigung Lt.DX
km 21,500
Abzweigung Rt.DX
km 21,500
Abzweigung Lt.DY
km 21,500
Abzweigung Rt.DY
km 21,500
Abzweigung Lt.DZ
km 21,500
Abzweigung Rt.DZ
km 21,500
Abzweigung Lt.EA
km 21,500
Abzweigung Rt.EA
km 21,500
Abzweigung Lt.EB
km 21,500
Abzweigung Rt.EB
km 21,500
Abzweigung Lt.EC
km 21,500
Abzweigung Rt.EC
km 21,500
Abzweigung Lt.ED
km 21,500
Abzweigung Rt.ED
km 21,500
Abzweigung Lt.EE
km 21,500
Abzweigung Rt.EE
km 21,500
Abzweigung Lt.EF
km 21,500
Abzweigung Rt.EF
km 21,500
Abzweigung Lt.EG
km 21,500
Abzweigung Rt.EG
km 21,500
Abzweigung Lt.EH
km 21,500
Abzweigung Rt.EH
km 21,500
Abzweigung Lt.EI
km 21,500
Abzweigung Rt.EI
km 21,500
Abzweigung Lt.EJ
km 21,500
Abzweigung Rt.EJ
km 21,500
Abzweigung Lt.EK
km 21,500
Abzweigung Rt.EK
km 21,500
Abzweigung Lt.EL
km 21,500
Abzweigung Rt.EL
km 21,500
Abzweigung Lt.EM
km 21,500
Abzweigung Rt.EM
km 21,500
Abzweigung Lt.EN
km 21,500
Abzweigung Rt.EN
km 21,500
Abzweigung Lt.EO
km 21,500
Abzweigung Rt.EO
km 21,500
Abzweigung Lt.EP
km 21,500
Abzweigung Rt.EP
km 21,500
Abzweigung Lt.EQ
km 21,500
Abzweigung Rt.EQ
km 21,500
Abzweigung Lt.ER
km 21,500
Abzweigung Rt.ER
km 21,500
Abzweigung Lt.ES
km 21,500
Abzweigung Rt.ES
km 21,500
Abzweigung Lt.ET
km 21,500
Abzweigung Rt.ET
km 21,500
Abzweigung Lt.EU
km 21,500
Abzweigung Rt.EU
km 21,500
Abzweigung Lt.EV
km 21,500
Abzweigung Rt.EV
km 21,500
Abzweigung Lt.EW
km 21,500
Abzweigung Rt.EW
km 21,500
Abzweigung Lt.EX
km 21,500
Abzweigung Rt.EX
km 21,500
Abzweigung Lt.EY
km 21,500
Abzweigung Rt.EY
km 21,500
Abzweigung Lt.EZ
km 21,500
Abzweigung Rt.EZ
km 21,500
Abzweigung Lt.FA
km 21,500
Abzweigung Rt.FA
km 21,500
Abzweigung Lt.FB
km 21,500
Abzweigung Rt.FB
km 21,500
Abzweigung Lt.FC
km 21,500
Abzweigung Rt.FC
km 21,500
Abzweigung Lt.FD
km 21,500
Abzweigung Rt.FD
km 21,500
Abzweigung Lt.FE
km 21,500
Abzweigung Rt.FE
km 21,500
Abzweigung Lt.FF
km 21,500
Abzweigung Rt.FF
km 21,500
Abzweigung Lt.FG
km 21,500
Abzweigung Rt.FG
km 21,500
Abzweigung Lt.FH
km 21,500
Abzweigung Rt.FH
km 21,500
Abzweigung Lt.FI
km 21,500
Abzweigung Rt.FI
km 21,500
Abzweigung Lt.FJ
km 21,500
Abzweigung Rt.FJ
km 21,500
Abzweigung Lt.FK
km 21,500
Abzweigung Rt.FK
km 21,500
Abzweigung Lt.FL
km 21,500
Abzweigung Rt.FL
km 21,500
Abzweigung Lt.FM
km 21,500
Abzweigung Rt.FM
km 21,500
Abzweigung Lt.FN
km 21,500
Abzweigung Rt.FN
km 21,500
Abzweigung Lt.FO
km 21,500
Abzweigung Rt.FO
km 21,500
Abzweigung Lt.FP
km 21,500
Abzweigung Rt.FP
km 21,500
Abzweigung Lt.FQ
km 21,500
Abzweigung Rt.FQ
km 21,500
Abzweigung Lt.FR
km 21,500
Abzweigung Rt.FR
km 21,500
Abzweigung Lt.FS
km 21,500
Abzweigung Rt.FS
km 21,500
Abzweigung Lt.FT
km 21,500
Abzweigung Rt.FT
km 21,500
Abzweigung Lt.FU
km 21,500
Abzweigung Rt.FU
km 21,500
Abzweigung Lt.FV
km 21,500
Abzweigung Rt.FV
km 21,500
Abzweigung Lt.FW
km 21,500
Abzweigung Rt.FW
km 21,500
Abzweigung Lt.FX
km 21,500
Abzweigung Rt.FX
km 21,500
Abzweigung Lt.FY
km 21,500
Abzweigung Rt.FY
km 21,500
Abzweigung Lt.FZ
km 21,500
Abzweigung Rt.FZ
km 21,500
Abzweigung Lt.GA
km 21,500
Abzweigung Rt.GA
km 21,500
Abzweigung Lt.GB
km 21,500
Abzweigung Rt.GB
km 21,500
Abzweigung Lt.GC
km 21,500
Abzweigung Rt.GC
km 21,500
Abzweigung Lt.GD
km 21,500
Abzweigung Rt.GD
km 21,500
Abzweigung Lt.GE
km 21,500
Abzweigung Rt.GE
km 21,500
Abzweigung Lt.GF
km 21,500
Abzweigung Rt.GF
km 21,500
Abzweigung Lt.GG
km 21,500
Abzweigung Rt.GG
km 21,500
Abzweigung Lt.GH
km 21,500
Abzweigung Rt.GH
km 21,500
Abzweigung Lt.GI
km 21,500
Abzweigung Rt.GI
km 21,500
Abzweigung Lt.GJ
km 21,500
Abzweigung Rt.GJ
km 21,500
Abzweigung Lt.GK
km 21,500
Abzweigung Rt.GK
km 21,500
Abzweigung Lt.GL
km 21,500
Abzweigung Rt.GL
km 21,500
Abzweigung Lt.GM
km 21,500
Abzweigung Rt.GM
km 21,500
Abzweigung Lt.GN
km 21,500
Abzweigung Rt.GN
km 21,500
Abzweigung Lt.GO
km 21,500
Abzweigung Rt.GO
km 21,500
Abzweigung Lt.GP
km 21,500
Abzweigung Rt.GP
km 21,500
Abzweigung Lt.GQ
km 21,500
Abzweigung Rt.GQ
km 21,500
Abzweigung Lt.GR
km 21,500
Abzweigung Rt.GR
km 21,500
Abzweigung Lt.GS
km 21,500
Abzweigung Rt.GS
km 21,500
Abzweigung Lt.GT
km 21,500
Abzweigung Rt.GT
km 21,500
Abzweigung Lt.GU
km 21,500
Abzweigung Rt.GU
km 21,500
Abzweigung Lt.GV
km 21,500
Abzweigung Rt.GV
km 21,500
Abzweigung Lt.GW
km 21,500
Abzweigung Rt.GW
km 21,500
Abzweigung Lt.GX
km 21,500
Abzweigung Rt.GX
km 21,500
Abzweigung Lt.GY
km 21,500
Abzweigung Rt.GY
km 21,500
Abzweigung Lt.GZ
km 21,500
Abzweigung Rt.GZ
km 21,500
Abzweigung Lt.HA
km 21,500
Abzweigung Rt.HA
km 21,500
Abzweigung Lt.HB
km 21,500
Abzweigung Rt.HB
km 21,500
Abzweigung Lt.HC
km 21,500
Abzweigung Rt.HC
km 21,500
Abzweigung Lt.HD
km 21,500
Abzweigung Rt.HD
km 21,500
Abzweigung Lt.HE
km 21,500
Abzweigung Rt.HE
km 21,500
Abzweigung Lt.HF
km 21,500
Abzweigung Rt.HF
km 21,500
Abzweigung Lt.HG
km 21,500
Abzweigung Rt.HG
km 21,500
Abzweigung Lt.HH
km 21,500
Abzweigung Rt.HH
km 21,500
Abzweigung Lt.HI
km 21,500
Abzweigung Rt.HI
km 21,500
Abzweigung Lt.HJ
km 21,500
Abzweigung Rt.HJ
km 21,500
Abzweigung Lt.HK
km 21,500
Abzweigung Rt.HK
km 21,500
Abzweigung Lt.HL
km 21,500
Abzweigung Rt.HL
km 21,500
Abzweigung Lt.HM
km 21,500
Abzweigung Rt.HM
km 21,500
Abzweigung Lt.HN
km 21,500
Abzweigung Rt.HN
km 21,500
Abzweigung Lt.HO
km 21,500
Abzweigung Rt.HO
km 21,500
Abzweigung Lt.HP
km 21,500
Abzweigung Rt.HP
km 21,500
Abzweigung Lt.HQ
km 21,500
Abzweigung Rt.HQ
km 21,500
Abzweigung Lt.HR
km 21,500
Abzweigung Rt.HR
km 21,500
Abzweigung Lt.HS
km 21,500
Abzweigung Rt.HS
km 21,500
Abzweigung Lt.HT
km 21,500
Abzweigung Rt.HT
km 21,500
Abzweigung Lt.HU
km 21,500
Abzweigung Rt.HU
km 21,500
Abzweigung Lt.HV
km 21,500
Abzweigung Rt.HV
km 21,500
Abzweigung Lt.HW
km 21,500
Abzweigung Rt.HW
km 21,500
Abzweigung Lt.HX
km 21,500
Abzweigung Rt.HX
km 21,500
Abzweigung Lt.HY
km 21,500
Abzweigung Rt.HY
km 21,500
Abzweigung Lt.HZ
km 21,500
Abzweigung Rt.HZ
km 21,500
Abzweigung Lt.IA
km 21,500
Abzweigung Rt.IA
km 21,500
Abzweigung Lt.IB
km 21,500
Abzweigung Rt.IB
km 21,500
Abzweigung Lt.IC
km 21,500
Abzweigung Rt.IC
km 21,500
Abzweigung Lt.ID
km 21,500
Abzweigung Rt.ID
km 21,500
Abzweigung Lt.IE
km 21,500
Abzweigung Rt.IE
km 21,500
Abzweigung Lt.IF
km 21,500
Abzweigung Rt.IF
km 21,500
Abzweigung Lt.IG
km 21,500
Abzweigung Rt.IG
km 21,500
Abzweigung Lt.IH
km 21,500
Abzweigung Rt.IH
km 21,500
Abzweigung Lt.II
km 21,500
Abzweigung Rt.II
km 21,500
Abzweigung Lt.IJ
km 21,500
Abzweigung Rt.IJ
km 21,500
Abzweigung Lt.IK
km 21,500
Abzweigung Rt.IK
km 21,500
Abzweigung Lt.IL
km 21,500
Abzweigung Rt.IL
km 21,500
Abzweigung Lt.IM
km 21,500
Abzweigung Rt.IM
km 21,500
Abzweigung Lt.IN
km 21,500
Abzweigung Rt.IN
km 21,500
Abzweigung Lt.IO
km 21,500
Abzweigung Rt.IO
km 21,500
Abzweigung Lt.IP
km 21,500
Abzweigung Rt.IP
km 21,500
Abzweigung Lt.IQ
km 21,500
Abzweigung Rt.IQ
km 21,500
Abzweigung Lt.IR
km 21,500
Abzweigung Rt.IR
km 21,500
Abzweigung Lt.IS
km 21,500
Abzweigung Rt.IS
km 21,500
Abzweigung Lt.IT
km 21,500
Abzweigung Rt.IT
km 21,500
Abzweigung Lt.IU
km 21,500
Abzweigung Rt.IU
km 21,500
Abzweigung Lt.IV
km 21,500
Abzweigung Rt.IV
km 21,500
Abzweigung Lt.IW
km 21,500
Abzweigung Rt.IW
km 21,500
Abzweigung Lt.IX
km 21,500
Abzweigung Rt.IX
km 21,500
Abzweigung Lt.IY
km 21,500
Abzweigung Rt.IY
km 21,500
Abzweigung Lt.IZ
km 21,500
Abzweigung Rt.IZ
km 21,500
Abzweigung Lt.JA
km 21,500
Abzweigung Rt.JA
km 21,500
Abzweigung Lt.JB
km 21,500
Abzweigung Rt.JB
km 21,500
Abzweigung Lt.JC
km 21,500
Abzweigung Rt.JC
km 21,500
Abzweigung Lt.JD
km 21,500
Abzweigung Rt.JD
km 21,500
Abzweigung Lt.JE
km 21,500
Abzweigung Rt.JE
km 21,500
Abzweigung Lt.JF
km 21,500
Abzweigung Rt.JF
km 21,500
Abzweigung Lt.JG
km 21,500
Abzweigung Rt.JG
km 21,500
Abzweigung Lt.JH
km 21,500
Abzweigung Rt.JH
km 21,500
Abzweigung Lt.JI
km 21,500
Abzweigung Rt.JI
km 21,500
Abzweigung Lt.JJ
km 21,500
Abzweigung Rt.JJ
km 21,500
Abzweigung Lt.JK
km 21,500
Abzweigung Rt.JK
km 21,500
Abzweigung Lt.JL
km 21,500
Abzweigung Rt.JL
km 21,500
Abzweigung Lt.JM
km 21,500
Abzweigung Rt.JM
km 21,500
Abzweigung Lt.JN
km 21,500
Abzweigung Rt.JN
km 21,500
Abzweigung Lt.JO
km 21,500
Abzweigung Rt.JO
km 21,500
Abzweigung Lt.JP
km 21,500
Abzweigung Rt.JP
km 21,500
Abzweigung Lt.JQ
km 21,500
Abzweigung Rt.JQ
km 21,500
Abzweigung Lt.JR
km 21,500
Abzweigung Rt.JR
km 21,500
Abzweigung Lt.JS
km 21,500
Abzweigung Rt.JS
km 21,500
Abzweigung Lt.JT
km 21,500
Abzweigung Rt.JT
km 21,500
Abzweigung Lt.JU
km 21,500
Abzweigung Rt.JU
km 21,500
Abzweigung Lt.JV
km 21,500
Abzweigung Rt.JV
km 21,500
Abzweigung Lt.JW
km 21,500
Abzweigung Rt.JW
km 21,500
Abzweigung Lt.JX
km 21,500
Abzweigung Rt.JX
km 21,500
Abzweigung Lt.JY
km 21,500
Abzweigung Rt.JY
km 21,500
Abzweigung Lt.JZ
km 21,500
Abzweigung Rt.JZ
km 21,500
Abzweigung Lt.KA
km 21,500
Abzweigung Rt.KA
km 21,500
Abzweigung Lt.KB
km 21,500
Abzweigung Rt.KB
km 21,500
Abzweigung Lt.KC
km 21,500
Abzweigung Rt.KC
km 21,500
Abzweigung Lt.KD
km 21,500
Abzweigung Rt.KD
km 21,500
Abzweigung Lt.KE
km 21,500
Abzweigung Rt.KE
km 21,500
Abzweigung Lt.KF
km 21,500
Abzweigung Rt.KF
km 21,500
Abzweigung Lt.KG
km 21,500
Abzweigung Rt.KG
km 21,500
Abzweigung Lt.KH
km 21,500
Abzweigung Rt.KH
km 21,500
Abzweigung Lt.KI
km 21,500
Abzweigung Rt.KI
km 21,500
Abzweigung Lt.KJ
km 21,500
Abzweigung Rt.KJ
km 21,500
Abzweigung Lt.KK
km 21,500
Abzweigung Rt.KK
km 21,500
Abzweigung Lt.KL
km 21,500
Abzweigung Rt.KL
km 21,500
Abzweigung Lt.KM
km 21,500
Abzweigung Rt.KM
km 21,500
Abzweigung Lt.KN
km 21,500
Abzweigung Rt.KN
km 21,500
Abzweigung Lt.KO
km 21,500
Abzweigung Rt.KO
km 21,500
Abzweigung Lt.KP
km 21,500
Abzweigung Rt.KP
km 21,500
Abzweigung Lt.KQ
km 21,500
Abzweigung Rt.KQ
km 21,500
Abzweigung Lt.KR
km 21,500
Abzweigung Rt.KR
km 21,500
Abzweigung Lt.KS
km 21,500
Abzweigung Rt.KS
km 21,500
Abzweigung Lt.KT
km 21,500
Abzweigung Rt.KT
km 21,500
Abzweigung Lt.KU
km 21,500
Abzweigung Rt.KU
km 21,500
Abzweigung Lt.KV
km 21,500
Abzweigung Rt.KV
km 21,500
Abzweigung Lt.KW
km 21,500
Abzweigung Rt.KW
km 21,500
Abzweigung Lt.KX
km 21,500
Abzweigung Rt.KX
km 21,500
Abzweigung Lt.KY
km 21,500
Abzweigung Rt.KY
km 21,500
Abzweigung Lt.KZ
km 21,500
Abzweigung Rt.KZ
km 21,500
Abzweigung Lt.LA
km 21,500
Abzweigung Rt.LA
km 21,500
Abzweigung Lt.LB
km 21,500
Abzweigung Rt.LB
km 21,500
Abzweigung Lt.LC
km 21,500
Abzweigung Rt.LC
km 21,500
Abzweigung Lt.LD
km 21,500
Abzweigung Rt.LD
km 21,500
Abzweigung Lt.LE
km 21,500
Abzweigung Rt.LE
km 21,500
Abzweigung Lt.LF
km 21,500
Abzweigung Rt.LF
km 21,500
Abzweigung Lt.LG
km 21,500
Abzweigung Rt.LG
km 21,500
Abzweigung Lt.LH
km 21,500
Abzweigung Rt.LH
km 21,500
Abzweigung Lt.LI
km 21,500
Abzweigung Rt.LI
km 21,500
Abzweigung Lt.LJ
km 21,500
Abzweigung Rt.LJ
km 21,500
Abzweigung Lt.LK
km 21,500
Abzweigung Rt.LK
km 21,500
Abzweigung Lt.LL
km 21,500
Abzweigung Rt.LL
km 21,500
Abzweigung Lt.LM
km 21,500
Abzweigung Rt.LM
km 21,500
Abzweigung Lt.LN
km 21,500
Abzweigung Rt.LN
km 21,500
Abzweigung Lt.LO
km 21,500
Abzweigung Rt.LO
km 21,500
Abzweigung Lt.LP
km 21,500
Abzweigung Rt.LP
km 21,500
Abzweigung Lt.LQ
km 21,500
Abzweigung Rt.LQ
km 21,500
Abzweigung Lt.LR
km 21,500
Abzweigung Rt.LR
km 21,500
Abzweigung Lt.LS
km 21,500
Abzweigung Rt.LS
km 21,500
Abzweigung Lt.LT
km 21,500
Abzweigung Rt.LT
km 21,500
Abzweigung Lt.LU
km 21,500
Abzweigung Rt.LU
km 21,500
Abzweigung Lt.LV
km 21,500
Abzweigung Rt.LV
km 21,500
Abzweigung Lt.LW
km 21,500
Abzweigung Rt.LW
km 21,500
Abzweigung Lt.LX
km 21,500
Abzweigung Rt.LX
km 21,500
Abzweigung Lt.LY
km 21,500
Abzweigung Rt.LY
km 21,500
Abzweigung Lt.LZ
km 21,500
Abzweigung Rt.LZ
km 21,500
Abzweigung Lt.MA
km 21,500
Abzweigung Rt.MA
km 21,500
Abzweigung Lt.MB
km 21,500
Abzweigung Rt.MB
km 21,500
Abzweigung Lt.MC
km 21,500
Abzweigung Rt.MC
km 21,500
Abzweigung Lt.MD
km 21,500
Abzweigung Rt.MD
km 21,500
Abzweigung Lt.ME
km 21,500
Abzweigung Rt.ME
km 21,500
Abzweigung Lt.MF
km 21,500
Abzweigung Rt.MF
km 21,500
Abzweigung Lt.MG
km 21,500
Abzweigung Rt.MG
km 21,500
Abzweigung Lt.MH
km 21,500
Abzweigung Rt.MH
km 21,500
Abzweigung Lt.MI
km 21,500
Abzweigung Rt.MI
km 21,500
Abzweigung Lt.MJ
km 21,500
Abzweigung Rt.MJ
km 21,500
Abzweigung Lt.MK
km 21,500
Abzweigung Rt.MK
km 21,500
Abzweigung Lt.ML
km 21,500
Abzweigung Rt.ML
km 21,500
Abzweigung Lt.MM
km 21,500
Abzweigung Rt.MM
km 21,500
Abzweigung Lt.MN
km 21,500
Abzweigung Rt.MN
km 21,500
Abzweigung Lt.MO
km 21,500
Abzweigung Rt.MO
km 21,500
Abzweigung Lt.MP
km 21,500
Abzweigung Rt.MP
km 21,500
Abzweigung Lt.MQ
km 21,500
Abzweigung Rt.MQ
km 21,500
Abzweigung Lt.MR
km 21,500
Abzweigung Rt.MR
km 21,500
Abzweigung Lt.MS
km 21,500
Abzweigung Rt.MS
km 21,500
Abzweigung Lt.MT
km 21,500
Abzweigung Rt.MT
km 21,500
Abzweigung Lt.MU
km 21,500
Abzweigung Rt.MU
km 21,500
Abzweigung Lt.MV
km 21,500
Abzweigung Rt.MV
km 21,500
Abzweigung Lt.MW
km 21,500
Abzweigung Rt.MW
km 21,500
Abzweigung Lt.MX
km 21,500
Abzweigung Rt.MX
km 21,500
Abzweigung Lt.MY
km 21,500
Abzweigung Rt.MY
km 21,500
Abzweigung Lt.MZ
km 21,500
Abzweigung Rt.MZ
km 21,500
Abzweigung Lt.NA
km 21,500
Abzweigung Rt.NA
km 21,500
Abzweigung Lt.NB
km 21,500
Abzweigung Rt.NB
km 21,500
Abzweigung Lt.NC
km 21,500
Abzweigung Rt.NC
km 21,500
Abzweigung Lt.ND
km 21,500
Abzweigung Rt.ND
km 21,500
Abzweigung Lt.NE
km 21,500
Abzweigung Rt.NE
km 21,500
Abzweigung Lt.NF
km 21,500
Abzweigung Rt.NF
km 21,500
Abzweigung Lt.NG
km 21,500
Abzweigung Rt.NG
km 21,500
Abzweigung Lt.NH
km 21,500
Abzweigung Rt.NH
km 21,500
Abzweigung Lt.NI
km 21,500
Abzweigung Rt.NI
km 21,500
Abzweigung Lt.NJ
km 21,500
Abzweigung Rt.NJ
km 21,500
Abzweigung Lt.NK
km 21,500
Abzweigung Rt.NK
km 21,500
Abzweigung Lt.NL
km 21,500
Abzweigung Rt.NL
km 21,500
Abzweigung Lt.NM
km 21,500
Abzweigung Rt.NM
km 21,500
Abzweigung Lt.NN
km 21,500
Abzweigung Rt.NN
km 21,500
Abzweigung Lt.NO
km 21,500
Abzweigung Rt.NO
km 21,500
Abzweigung Lt.NP
km 21,500
Abzweigung Rt.NP
km 21,500
Abzweigung Lt.NQ
km 21,500
Abzweigung Rt.NQ
km 21,500
Abzweigung Lt.NR
km 21,500
Abzweigung Rt.NR
km 21,500
Abzweigung Lt.NS
km 21,500
Abzweigung Rt.NS
km 21,500
Abzweigung Lt.NT
km 21,500
Abzweigung Rt.NT
km 21,500
Abzweigung Lt.NU
km 21,500
Abzweigung Rt.NU
km 21,500
Abzweigung Lt.NV
km 21,500
Abzweigung Rt.NV
km 21,500
Abzweigung Lt.NW
km 21,500
Abzweigung Rt.NW
km 21,500
Abzweigung Lt.NX
km 21,500
Abzweigung Rt.NX
km 21,500
Abzweigung Lt.NY
km 21,500
Abzweigung Rt.NY
km 21,500
Abzweigung Lt.NZ
km 21,500
Abzweigung Rt.NZ
km 21,500
Abzweigung Lt.OA
km 21,500
Abzweigung Rt.OA
km 21,500
Abzweigung Lt.OB
km 21,500
Abzweigung Rt.OB
km 21,500
Abzweigung Lt.OC
km 21,500
Abzweigung Rt.OC
km 21,500
Abzweigung Lt.OD
km 21,500
Abzweigung Rt.OD
km 21,500
Abzweigung Lt.OE
km 21,500
Abzweigung Rt.OE
km 21,500
Abzweigung Lt.OF
km 21,500
Abzweigung Rt.OF
km 21,500
Abzweigung Lt.OG
km 21,500
Abzweigung Rt.OG
km 21,500
Abzweigung Lt.OH
km 21,500
Abzweigung Rt.OH
km 21,500
Abzweigung Lt.OI
km 21,500
Abzweigung Rt.OI
km 21,500
Abzweigung Lt.OJ
km 21,500
Abzweigung Rt.OJ
km 21,500
Abzweigung Lt.OK
km 21,500
Abzweigung Rt.OK
km 21,500
Abzweigung Lt.OL
km 21,500
Abzweigung Rt.OL
km 21,500
Abzweigung Lt.OM
km 21,500
Abzweigung Rt.OM
km 21,500
Abzweigung Lt.ON
km 21,500
Abzweigung Rt.ON
km 21,500
Abzweigung Lt.OO
km 21,500
Abzweigung Rt.OO
km 21,500
Abzweigung Lt.OP
km 21,500
Abzweigung Rt.OP
km 21,500
Abzweigung Lt.OQ
km 21,500
Abzweigung Rt.OQ
km 21,500
Abzweigung Lt.OR
km 21,500
Abzweigung Rt.OR
km 21,500
Abzweigung Lt.OS
km 21,500
Abzweigung Rt.OS
km 21,500
Abzweigung Lt.OT
km 21,500
Abzweigung Rt.OT
km 21,500
Abzweigung Lt.OU
km 21,500
Abzweigung Rt