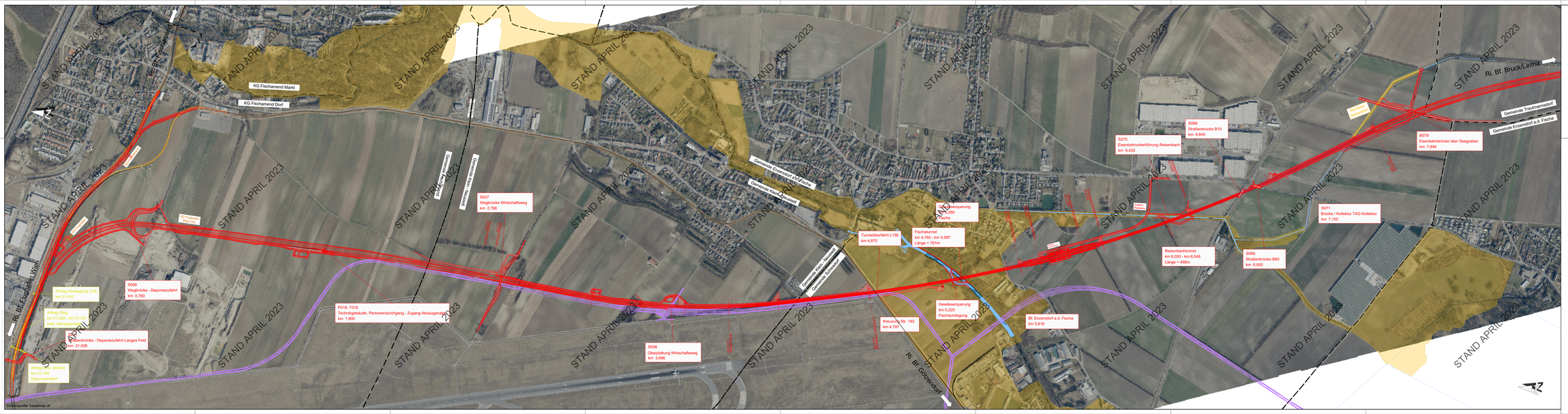
STAND APRIL 2023
KG Fischamend Markt
KG Fischamend Dorf
Fbf. Bf. Fischamend
Ri. Bf. Flughafen Wien
Ri. Bf. Bruck/Leitha
Ri. Bf. Götzendorf
Gemeinde Fischamend
Gemeinde Enzersdorf a.d. Fischa
Gemeinde Wien, Flughafen
Gemeinde Hubertusdorf
Gemeinde Schwechat
Gemeinde Trautmannsdorf
Gemeinde Enzersdorf a.d. Fischa
S027
Wegbrücke Wirtschaftsweg
km 2,766
S008
Wegbrücke - Deponiezufahrt
km 0,760
Abzweig Abstellgruppe I.d.Bf.
km 21,410
Abzweig Gleis
km 21,038 - km 21,331
zwischen Abstellgruppe
Eisenbrücke - Deponiezufahrt Langes Feld
km 21,026
Abzweig Eisenbahnbrücke
km 21,104
Deponiezufahrt
P018, T018
Technikgebäude, Personendurchgang - Zugang Abstellgruppe
km 1,800
S036
Überplattung Wirtschaftsweg
km 3,696
Kreuzung Str. 192
km 4,797
Tunnelüberfahrt L 156
km 4,870
Gewässerquerung
km 4,260
Fischa
Fischatunnel
km 4,765 - km 5,587
Länge = 761m
Gewässerquerung
km 5,220
Fischaumleitung
Bf. Enzersdorf a.d. Fischa
km 5,816
S275
Eisenbahnunterführung Reisenbach
km 6,432
S068
Straßenbrücke B10
km 6,845
Reisenbachtunnel
km 6,050 - km 6,548
Länge = 498m
S069
Straßenbrücke B60
km 6,930
S071
Brücke / Kollektor TAG Kollektor
km 7,150
B079
Eisenbahnbrücke über Seegraben
km 7,846
Gemeinde Trautmannsdorf
Gemeinde Enzersdorf a.d. Fischa
Kollektor TAG Kollektor
Kollektor Reisenbach
Kollektor Seegraben
Kollektor Fischa
Kollektor Fischa
Kollektor Fischa