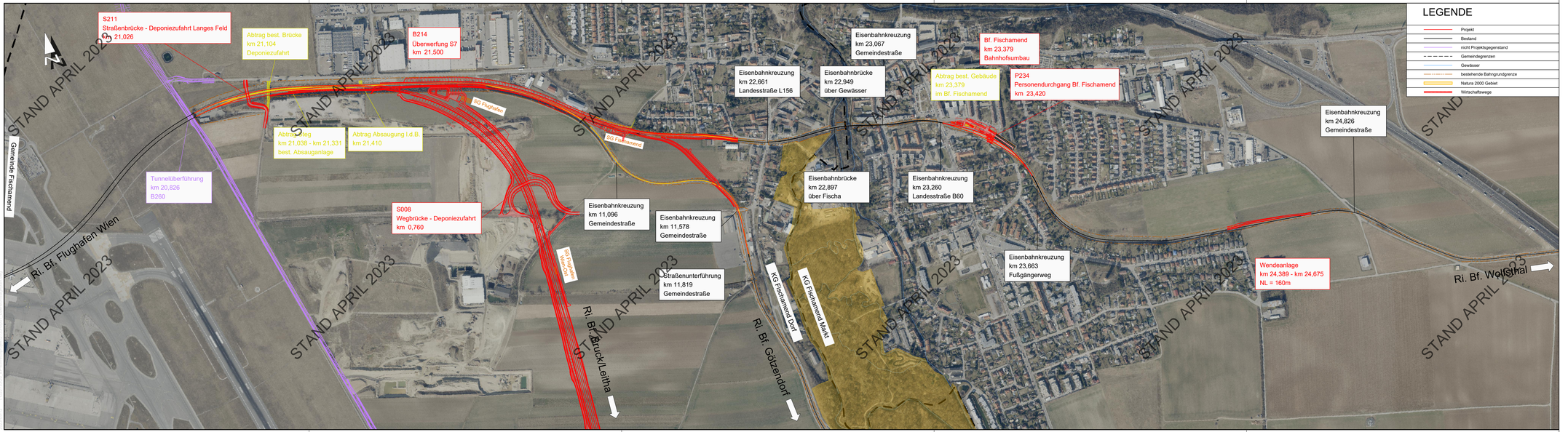

Kofinanziert von der Europäischen Union

AMP002-UV-0000SP-02-2001-E00

ÖBB INFRA

AUSFERTIGUNG

EINLAGE
412_01

STRECKE

Wien Hbf-Südosttangente (in Wbf)=Staatsgrenze nächst Nickelsdorf - (Hegyeshalom)
(VZG - Nr.: 11801)
Rennweg (in Nw)=Wolfsthal
(VZG - Nr.: 19101)

FLUGHAFEN WIEN - OSTBAHN
Errichtung Verbindungsstrecke
km 19,300 - km 41,300

VERKEHRSPROJEKT

EINREICHPROJEKT

Index	Datum	Name	Beschreibung der Änderung	Zustimmung
04				
03				
02				
01				

OBJEKTNR.: STRECKENNR.:

ABSCHNITT
Km / Stat.

Bearbeitet			
Gezeichnet	02/22-04/23	Hofstätter	
Geprüft		Sorko	
GZ	2733		
Plangröße	0,37 m²		
Maßstab	1:5.000		

Planinhalt

Übersichtslageplan - Strecke 19101

Planung:

TEAM IBBS-STOIK-TECTON
p.A. IBBS ZT - GMBH
LINDENGASSE 4 / 16-17
1070 WIEN

stoik STOIK & PARTNER ZT-GMBH
Verkehrs- und Infrastrukturplanung
Bauwirtschaftsmanagement
Fernkopiere 9, 1050 Wien
+43/1/545 56 57
office@stoik.at

Datum Unterschrift/Stempel

Fachreferent:
ÖBB-Infrastruktur AG
GB Projekte Neu-/Ausbau
DI Vodik Andreas
Projektleitung Wien Zentral
Unterschrift/Stempel

Projektleitung:
ÖBB-Infrastruktur AG
GB Projekte Neu-/Ausbau
Ing. Christian Trummer
Projektleitung Wien Zentral
Unterschrift/Stempel