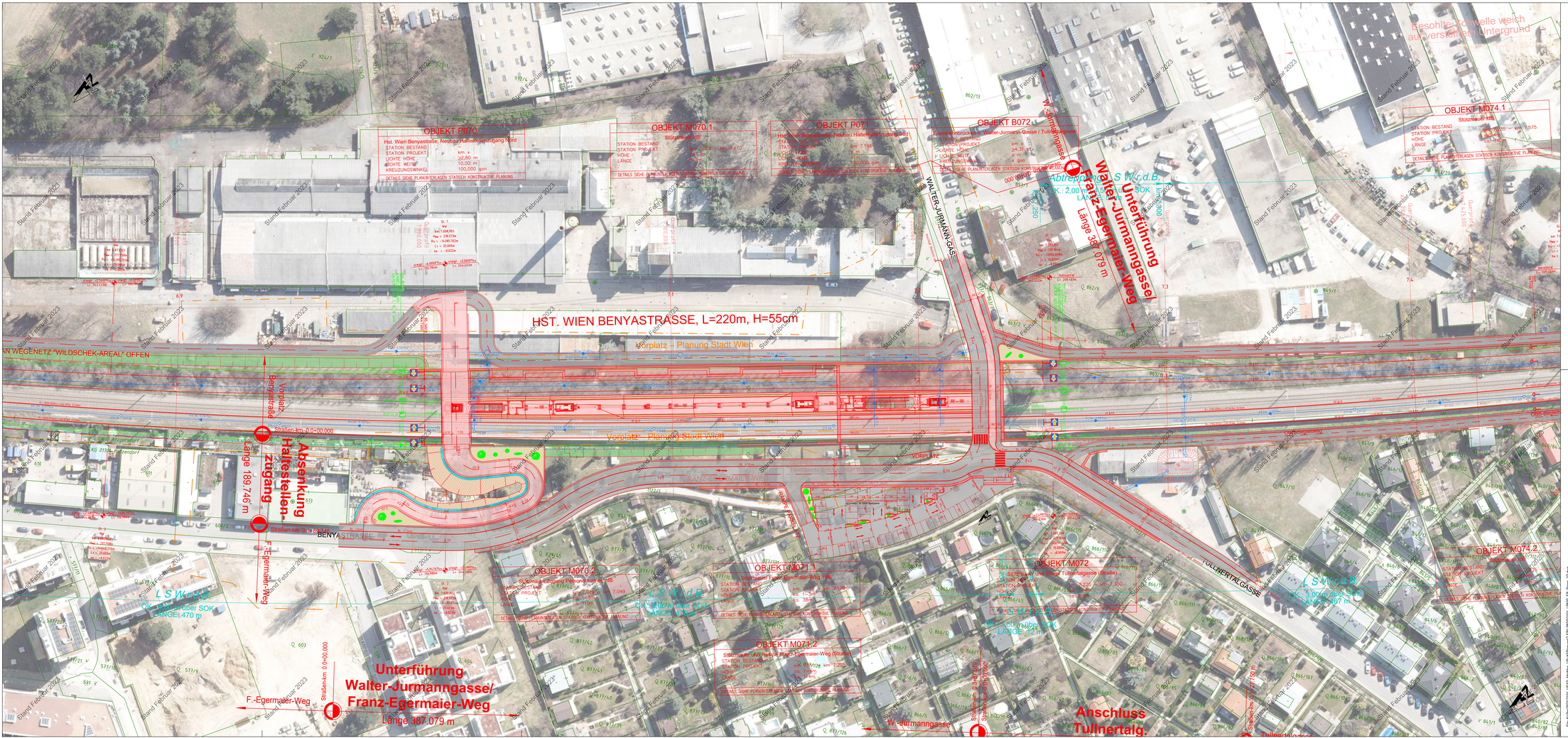

LEGENDE	
	GLEISACHSE ABTRAG
	BESTAND
	Projekt
	Kontextprojekt
	SÉ - Projekt
	Bahngrundgrenze
	neue Bahngrundgrenze
	Bauverbotsbereich gemäß Bestand
	Bauverbotsbereich gemäß Projekt
EINBAUTEN	
	STROM
	FERNMELDE
	WASSER
	KANAL
	GAS
	FERNWÄRME
	STROM WIRD AUFGELASSEN
	WASSER WIRD AUFGELASSEN
	KANAL WIRD AUFGELASSEN

ANMERKUNG
Die dargestellten Leitungen und Gebäuden werden auf Grund der Angaben der jeweiligen Einbauträger bestmöglich in das bestehende Geländeaufnahme eingearbeitet.
Durch die oft jedoch sehr ausgeduftenen Planunterlagen, ist eine Verifizierung der Leitungen und Einbauten durch Mitarbeiter der Einbauträger an Ort unbedingt notwendig.

KOPA D ZT GMBH
KOREUSCHNIGG & PARTNER VERMESSUNG ZT GMBH

Plan- und Versionsnummer: MeMKw-EB-00005P-02-2007

ÖBB INFRA

AUSFERTIGUNG
-
ORDNUNGSNUMMER
414.7

STRECKE

Wien Hbf-Südostfangstelle (in Wbf)=Staatsgrenze nächst Spielfeld-Straß - (Sentilj)
(VZG - Nr.: 10501)
Wien Hetzendorf (in Wbf) - Mödling
(VZG - Nr.: 12801)

4-gleisiger AUSBAU DER SÜDBAHN
MEIDLING - MÖDLING
km 4,739 - km 16,795

EINREICHPROJEKT
zur Genehmigung gem. UVP-G 2000

Teil 4 -
Weitere Materienrechtliche Einreichunterlagen
Teil B: Eisenbahngesetz (EisbG)

Index	Datum	Name	Beschreibung der Änderung	Zeichnung
04		-		
03		-		
02		-		
01		-		

OBJEKTNR.: - STRECKENNR.: VZG - Nr.: 10501

ABSCHNITT
Km / Stat.

4-gleisiger AUSBAU MEIDLING (Mi) - MÖDLING (Md)
km 4,739 - km 16,657

Bearbeitet	12/2022
Geprüft	12/2022
Gezeichnet	-
TZ	2701
Freigegeben	-
Maßstab	1:500

Planinhalt:

LAGEPLAN
km 6,850 - km 7,450
BLATT 7

Planung:
TEAM IBBS-STOIK-TECTON
p.A. IBBS ZT - GMBH
LINDENGASSE 4 / 16-17
1070 WIEN

Planverfasser:
TECTON Consult
Ingenieurbüro ZT-Gesellschaft m.b.H.
A-1030 Wien, Monsiedlle Gasse 30
Tel.: +43 1 / 7 98 34 - 0 Fax: DW 19
E-mail: office@tecton-hoch.at

Fachreferent:
Unterschrift/Stempel

Projektleitung:
Unterschrift/Stempel

Datum
Unterschrift/Stempel

File: N:\TBG\2021\01_VEAO_Mödling_\P+K\Planung\2-EIb\P0001\01_UP00_EIB_Plan_V2.dwg
Stand: Mai 2022
Sheet: MeMKw-EB-00005P-02-2007_LP-B7
Plotdatum: 2023-9-26