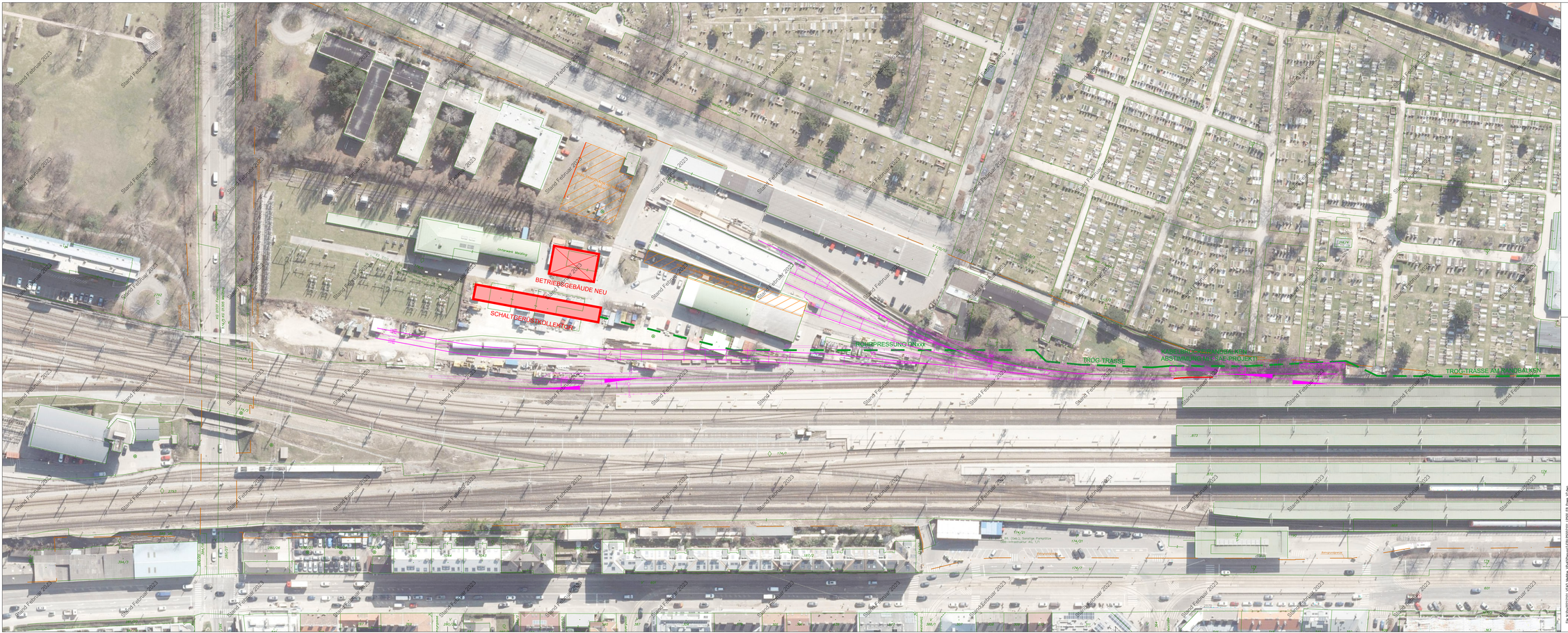

LEGENDE	
	GLEISACHSE ABTRAG
	BESTAND
	Projekt
	Kontaktprojekt
	UE - Projekt
	Bahngrundgrenze
	neue Bahngrundgrenze
	Bauwerksbereich gemäß Bestand
	Bauwerksbereich gemäß Projekt

EINBAUTEN	ANMERKUNG
STROM	Die dargestellte Lichtungen und Schachte werden auf Grund der Angaben der jeweiligen Einbauten/eigentümer sachlich richtig und lagemäßig richtig in das technische Gesamtbauwerk eingearbeitet. Durch die erst jetzt oder nachgeschaltete Planunterlagen, ist eine Verfälschung der Lichtungen und Einbauten durch Mitarbeiter der Einbauten/eigentümer nur bis vielleicht normalerweise
FERNMELDE	
WASSER	
KANAL	
GAS	
FERNWÄRME	
STROM WIRD AUFGELASSEN	
WASSER WIRD AUFGELASSEN	
KANAL WIRD AUFGELASSEN	

KOPA P ZT GmbH
Ingenieurbüro für Bauwesen
A-96 4 Gleisdorf, Dr. J. Lindner-Straße 16, Telefon 03112/4000-0, Fax DW 20
A-8700 Leoben, Hauptstraße 190, Telefon 03842/45700-0, Fax DW 20
ROSSCHMIDT & PARTNER
VERMESSUNG ZT GMBH

Plan- und Versionsnummer: Meilblue-EB-00005P-02-2001

AUSFERTIGUNG
ORDNUNGSNUMMER
414.1

ÖBB INFRA

STRECKE

Wien Hbf-Südostangente (in Wbf=Staatsgrenze nächst Spielfeld-Straß - (Sentitl)
(VZG - Nr.: 10501)
Wien Hetzendorf (in Wbf) - Mödling
(VZG - Nr.: 12001)

4-gleisiger AUSBAU DER SÜDBAHN MEIDLING - MÖDLING

km 4,739 - km 16,795

EINREICHPROJEKT

zur Genehmigung gem. UVP-G 2000

Teil 4 -
Weitere Materienrechtliche Einreichunterlagen

Teil B: Eisenbahngesetz (EisbG)

04	-			-
03	-			-
02	-			-
01	-			-
Index	Datum	Name	Beschreibung der Änderung	Zustimmung

OBJEKTNR.: STRECKENNR.: VZG - Nr.: 10501

ABSCHNITT Km / Stat.: 4-gleisiger AUSBAU MEIDLING (Mi) - MÖDLING (Md) km 4,739 - km 16,657

Bearbeiter	GRAD	
Gezeichnet	GRAD	
Geprüft		
HZ	2151	
Planqrdnr.		
Massstab	1:500	

Planinhalt:

LAGEPLAN
km 3,010 - km 3,600
BLATT 1

Planung:
TEAM IBBS-STOIK-TECTON
z.A. IBBS ZT - GMBH
LINDENGASSE 4 / 16-17
1070 WIEN

Planverfasser:
tecton consult
Ingenieurbüro ZT GmbH
Lindengasse 4 / 16-17
Tel.: 01/9070900 & Fax DW 20
E-mail: office@tectonconsult.at
1070 WIEN

Fachreferent:
Unterschrift/Stempel

Projektleitung:
Unterschrift/Stempel

Datum
Unterschrift/Stempel

File: H:\Projekte\2021\2001 VHDA Meidling, UVP-Einreichung\EINREICHPLÄNE\1 LPING\B\B_Plan_LP.dwg
Stand: Mai 2022
Plotdatum: 2022-05-20-09:09:08 (GMT+02:00) , J.P.B.T.
Plotdatum: 2021-6-25